6月 えがお

葉鹿小学校
第４学年だより
６月号
R5.5.31

４年生の生活がスタートして、早くも２か月。子どもたちは、学習や行事、その他様々な場面で自分の力を発揮し、生き生きと生活しています。今後はじっくりと腰を下ろし、積極的な態度で学習に取り組んでいけるよう、支援していきたいと思います。
１学期の折り返し地点です。「体力」「気力」「知力」をさらに充実させ、元気に明るく生活できるよう、ご協力をよろしくお願いします。

６月の学習予定

国語　一つの花
つなぎ言葉のはたらきを知ろう
短歌・俳句に親しもう

社会　ごみのしょりと活用
くらしをささえる水

算数　折れ線グラフ
角
２けたの数のわり算

理科　地面を流れる水のゆくえ
電気のはたらき

音楽　いろいろなリズムを感じ取ろう

図工　足利の花火
トントンつないで

体育　ベースボール型ゲーム
保健　体の発育・発達

道徳　誰に対しても公平に
日本のよさ
生きる喜び　他

総合　心のバリアフリー

生活目標

室内での過ごし方を考えよう。

お願い

○6月13日（火）に日光への遠足を行います。体調管理に注意しながら、参加できるようよろしくお願いします。詳しくは、先日に配られました、遠足のお便りをご覧ください。

○水泳の授業を実施します。以前水着・帽子等についてのプリントを配付させていただきましたが、準備の方をお願いします。見学をする場合は、連絡帳にて担任にお知らせください。

○６月１９日（月）から、今年度２回目の家庭学習強化週間が予定されています。前回子どもたちからは「勉強が多くて大変だった。」「自分で計画を立てて自主学習ができた。」「普段できない調べ学習ができて楽しかった。」等の振り返りがありました。引き続き、家庭で落ち着いて学習に取り組めるよう声掛けをお願いいたします。

お知らせ

集金のお知らせ　◎現金集金日
６月１日（木）　Ｐ会員　10,000円
Ｐ会員外　10,000円

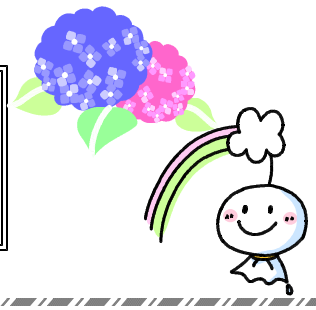

ふれあい人権コーナー

5月17日（水）に校長講話が実施されました。昨年度まではMeetによる実施でしたが、5類感染症への移行に伴い、体育館にて行いました。集会などで体育館に集まることのなかった子どもたち。校庭とは違い、体育館の中では声がすぐに響いてしまうことから、静かに入場し着座しました。静かに緊張感をもって集会に臨むことにより、校長先生の話を真剣に考え、自分のために生かそうとする立派な姿勢が見られました。日に日に成長する子どもたち。子どもたちの成長を見守り、そして支援していきたいと思います。